DETALLE DE PERGOLA CIRCULAR

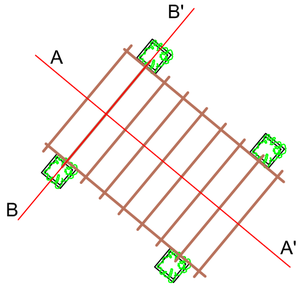

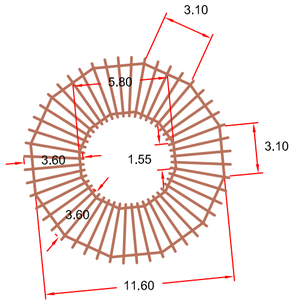

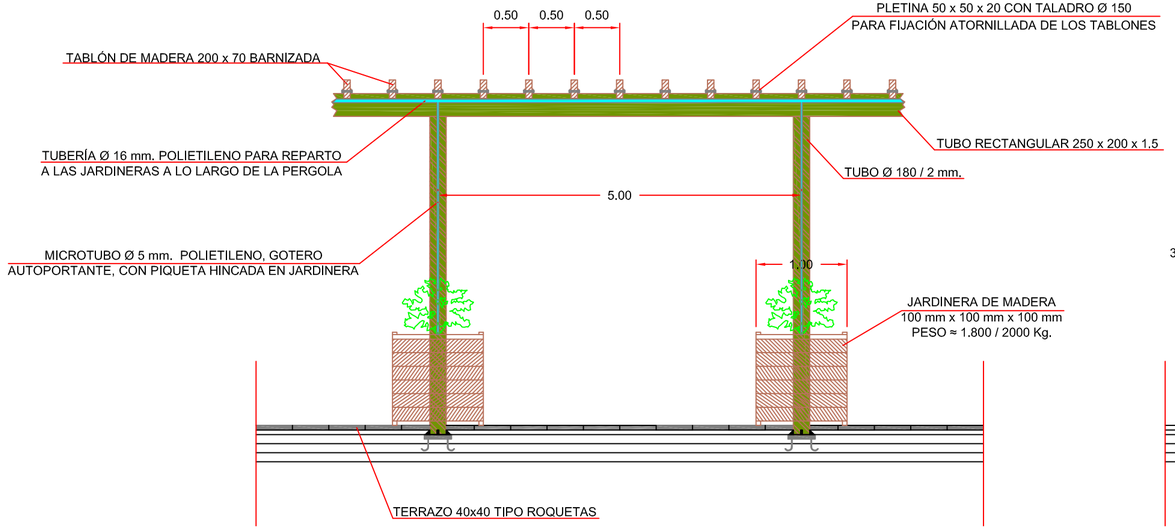

CORTE LONGITUDINAL A-A'

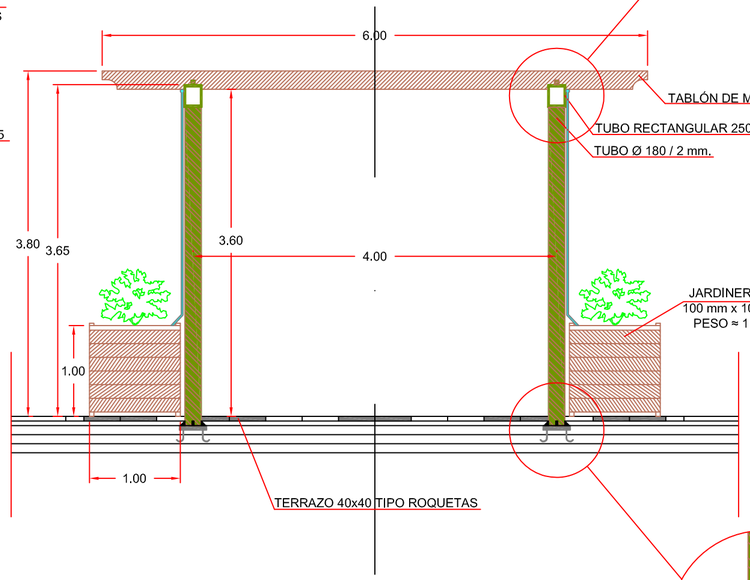

CORTE TRANSVERSAL B-B'

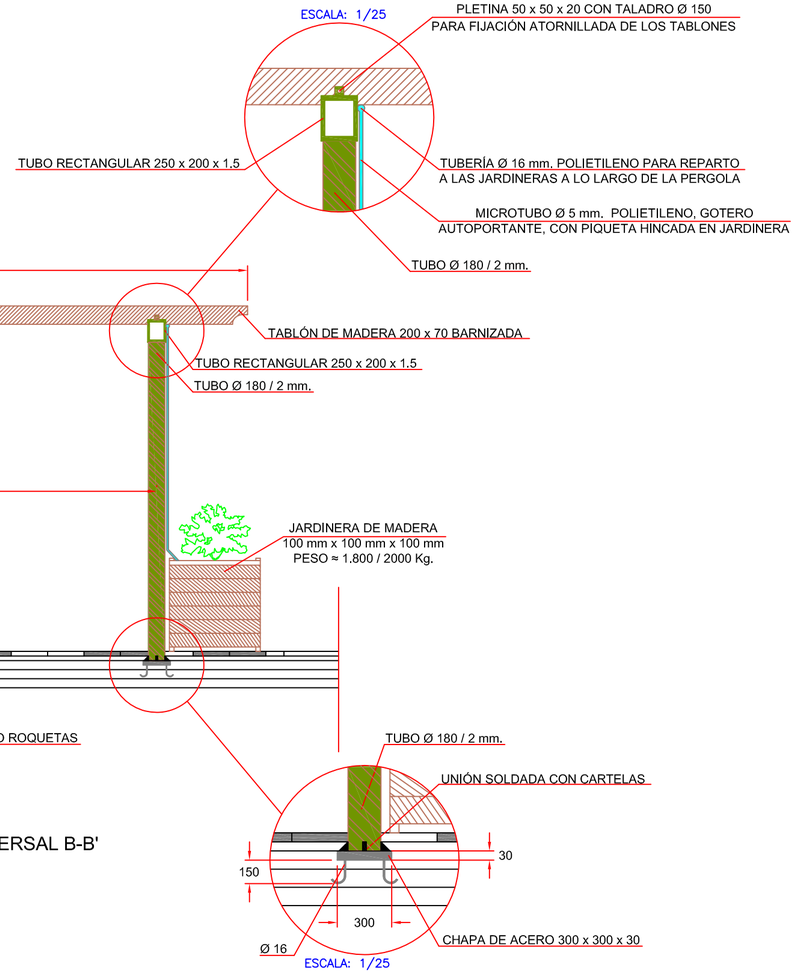

*CARPINTERIA METALICA:
1 MANO DE IMPRIMACIÓN
2 MANOS DE PINTURA COLOR A
ELEGIR POR LA DIRECCIÓN DE OBRA.

*COTAS EN mm.

CLAVE	FECHA	DESIGNACION	Nº	HOJA	DIBUJADO	REVISADO
		SUSTITUYE AL PLANO				

AYUNTAMIENTO DE ROQUETAS DE MAR

FOMINTAX, S.L.
C/ SOLDADO ESPAÑOL Nº 26 2ª-4 04004 ALMERIA
TLF- 950 26 15 61/FAX- 950 27 82 02
fomintax@cajamar.es

ING. AUTOR DEL PROYECTO:
JOSE LUIS NAVARRO MARTIN

PROYECTO DE REDES DE PLUVIALES Y ESPECIFICAMENTE CON SOLUCION DE CAMARA DE TORMENTAS EN PASEO DE LOS BAÑOS Y OTRAS. T.M. ROQUETAS DE MAR (ALMERIA)

FECHA. SEPTIEMBRE –2008–
CLAVE. 208032
ESCALA. 1/50
PLANO. DETALLES CONSTRUCTIVOS
Nº. DE PLANO. 14
HOJA. 5 DE 10